





S.035	SCHODIŠTĚ	9,91	.....	výpenná omítka, výmalba, S/01, S/10	výpenná omítka - malba, S/103	.....	-
S.036a	KOUPELNA	1,03	keramická dlažba, P/53	keramický obklad/ výpenná omítka, výmalba, S/01, S/05, S/10, S/21, S/24, S/25	výpenná omítka, výmalba S/103	.....	2010
S.036b	WC	1,15	keramická dlažba, P/53	keramický obklad/ výpenná omítka, výmalba, S/01, S/10, S/21, S/24, S/25	výpenná omítka, výmalba S/103	.....	2010
S.037	PŮDŇNÍ PROSTOR	10,23	PVC, P/11	výpenná omítka, výmalba, S/01, S/10	výpenná omítka, výmalba S/103, SDR podhled s odvětráním S/102	.....	2500,2500
S.038	PŮDŇNÍ PROSTOR	12,91	PVC, P/11	výpenná omítka, výmalba, S/01, S/10	výpenná omítka, výmalba S/103	.....	3090
S.039	PŮDŇNÍ PROSTOR	23,87	PVC, P/11	výpenná omítka, výmalba, S/01	výpenná omítka, výmalba S/103	.....	3090
S.040	PŮDŇNÍ PROSTOR	12,39	PVC, P/11	výpenná omítka, výmalba, S/01, S/10	výpenná omítka, výmalba S/103	.....	2920
S.041	SCHODIŠTĚ	9,83	.....	výpenná omítka, výmalba, S/01	výpenná omítka - malba, S/103	.....	-

LEGENDA NZS

- reproduktor podhledový
- reproduktor sloupcový
- reproduktor skříňkový nástěnný
- reproduktor skříňkový nástěnný - stávající

Černou barvou jsou prvky stávající

Zelenou barvou jsou prvky k demontáži

Červenou barvou jsou nové prvky

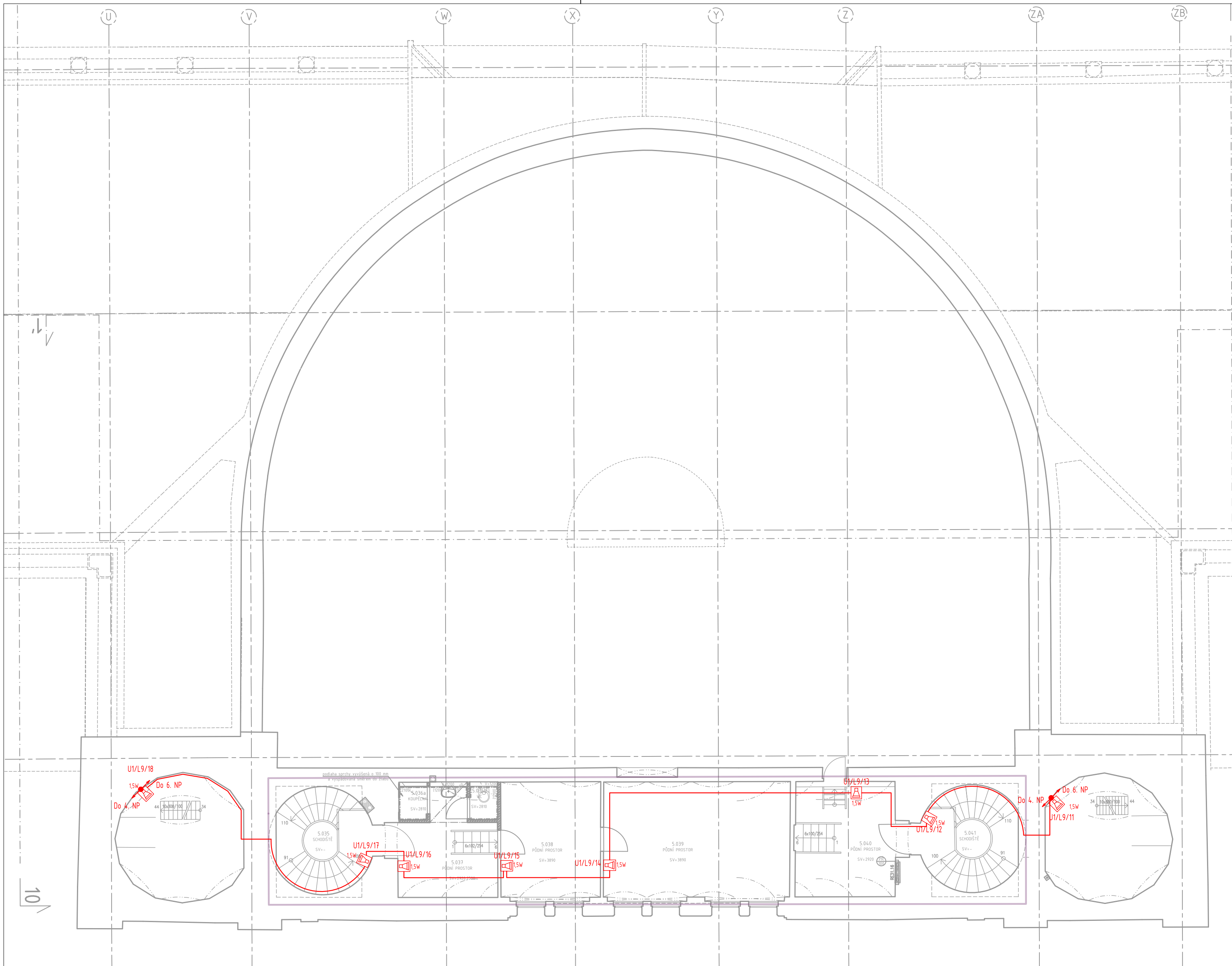

Orientační schéma:

Razítko oprávněné osoby:

±0,000=209,720

Podpis:

Datum:

Revize:

Datum:

Popis:

Kontroloval:

000

09/2022

PDPS ke připomínkám

Ing. Martin Hulan

000

05/2023

PDPS čistopis

Ing. Martin Hulan

Stavebník/Investor:

Adresa:

Zástupce investora:

Adresa:

Správa železnic, státní organizace

Dlážděná 1003/7, 110 00 Praha 1

Stavební správa západ

Sokolovská 278/1955, 190 00 Praha 9



Generální projektant

Adresa:

Kontakt:

Projektant části

Adresa:

Kontakt:

Hlavní projektant (HIP):

Ing. Martin Hulan

DigiTry Art Technologies s.r.o.

Davídkova 675/76, 128 00 Praha 8 - Libeň

T: +420 724 444 999

E: patrik.babinek@digiltry.cz

DigiTry Art Technologies s.r.o.

Davídkova 675/76, 128 00 Praha 8 - Libeň

T: +420 724 444 999

E: patrik.babinek@digiltry.cz

Specialista:

Ing. Ondřej Lapčík

Odpovědný projektant:

Ing. Jiří Maňák

Zpracovatel:

Ing. Ondřej Lapčík



Název stavby/akce:

Název části:

Název objektu:

Název přílohy:

Název dílčí části přílohy:

Kraj:

Hlavní město Praha

Stupeň dokumentace:

PDPS

Datum zpracování:

05/2023

Formáty:

630 x 420

Měřítko:

1:100

**Rekonstrukce výpravní budovy v žst. Praha hl.n. II. Etapa**

Sdělovací zařízení

**Praha hlavní nádraží**

NZS - Půdorys 5. NP - Část C

Rozhlasové zařízení

Katastrální území:

Vinohrady [727164]

TUDU:

1704K1

Označení (S-kód):

S631700110

Označení zhotovitele:

2020-006

Označení části:

D.1.2. 2

Označení objektu/komplexu:

**PS 07-02-07.02**

Číslo přílohy:

**2.124**

Paré:

S-kód:

Stupeň dokumentace: Část:

Objekt:

Podobjekt:

Příloha:

Revize:

S 6 3 1 7 0 0 1 1 0 - P D P S - D 1 2 0 2 - P S 0 7 0 2 0 7 - 0 2 - 2 - 1 2 4 - 0 0 0

[Prostor pro další informace]